250 kVA mobiles VAUPEL Stromaggregat

Ausfï¿½hrung			
Aggregattyp:	**fahrbar**	**Ausfï¿½hrung**	**Schallgedämpft**
Technische Daten Motor			
Motorhersteller:	Mercedes	**Motortyp:**	OM 424 A
Motor Nr.:	424.900-000-001295	**Motorleistung:**	219 KW DIN
Kï¿½hlung:	wassergekühlt	**Anlassung:**	elektrisch | 24 V DC
Drehzahl:	1500	**Kraftstoff:**	Diesel
Technische Daten Generator:			
Generatorhersteller:	A. van Kaick	**Generatortyp:**	DKBN Serie
Gen. Nr.:		**Generatorleistung:**	250 kVA - 200 KW
Spannung:	230 / 400 Volt	**Leistungsfaktor:**	cos. - phi 0,8
Drehzahl:	1500		
Schaltanlage			
Ausfï¿½hrung:	Manueller Start	**Funktionen:**	Notstrombetrieb
Schalter:	Generatorschalter 3 polig	**Lieferung:**	Aufgebaut
Breite ca. mm:		**Tiefe ca. mm:**	
Hï¿½he ca. mm:			
Tank			
Tankausfï¿½hrung:			
Breite ca. mm:		**Hï¿½he ca. mm:**	
Tiefe ca. mm:		**Inhalt / Liter:**	
Abmessungen des Aggregats:			
Lï¿½nge ca. mm:	5.000	**Hï¿½he ca. mm:**	3.000
Breite ca. mm:	2.350	**Gewicht ca. KG:**	10.000
Nutzung			
Zustand:	gut erhalten	**Baujahr:**	verk
Lieferzeit:	sofort - Kaunitz	**Preis netto in ï¿½:**	auf Anfrage:
Betriebsstunden:	1975		
Standort:	Verl - Deutschland		
Lagernummer:		**Reserviert:**	

Lieferumfang

Leider schon verkauft am 11.09.2009.
Fahrbares Stromaggregat Fabrikat Vaupel, mit Mercedes Industriedieselmotor für Generatorantrieb mit Bosch- Drehzahlregler elektrisch geregelt, Generator A. van Kaick, Schutzart IP 23, bürstenlose Ausführung, elektronisch geregelt, Grundrahmen zur Aufnahme der Motor- Generatoreinheit, elastische Lagerung, Kühler vorgebaut. Eingebaute Tankanlage für min. 8 Stunden Volllast- Betrieb.

Die Starterbatterien sind in der Haube eingebaut.

Ferner ist eine Kabeltrommelanlage (ohne Kabel) mit 4 Kammern eingebaut.

Schaltanlage für den Hand- Netzparallelbetrieb zum Netz mit Generatorschalter.

Alle Wartungen sind regelmäßig durchgeführt worden. Das Aggregat diente bislang als Notstromversorgung und Spitzenlastabdeckung bei einem EVU.

Produktbilder
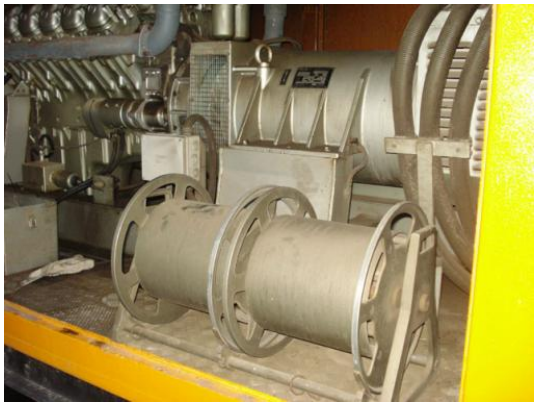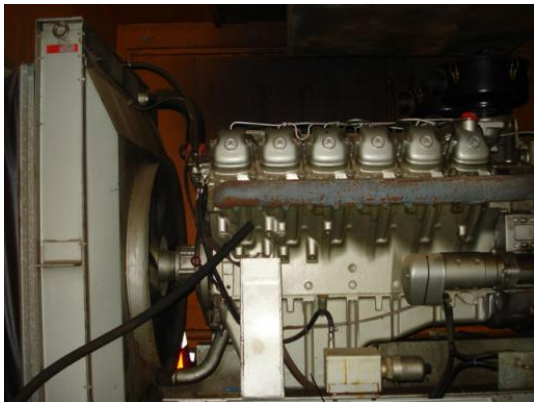
DAIMLER - BENZ AG. STUTTGART
Motor-Typ OM 424
Motor-Nr. 424.900-000-001295
Überleistung DIN 6270 241 KW 1500 /min
Dauerleistung 219 KW 1500 /min
MERCEDES - BENZ